移住・交流居住の手引き

下田市で暮らすための指南書

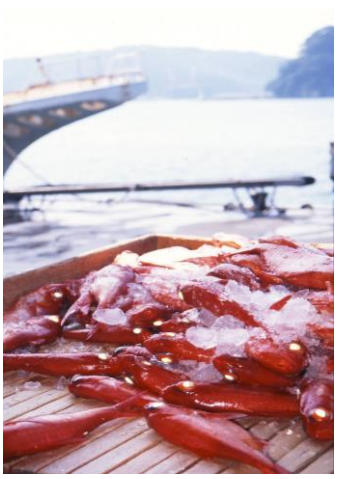

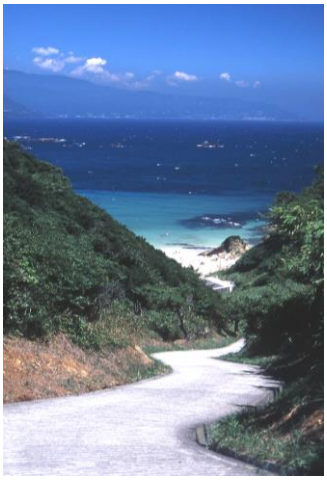

令和３年４月版

下田市役所　産業振興課

《目　次》

◇下田市ってどんなまち・・・・・・・・・・・・・・・・・・　２

◇下田の地域構成・・・・・・・・・・・・・・・・・・・・・　４

◇下田を知っていただくためのステップ・・・・・・・・・・　６

◇下田への交通アクセス・・・・・・・・・・・・・・・・・　１０

◇下田のくらしのあらまし・・・・・・・・・・・・・・・・　１１

◇市内の医療機関・・・・・・・・・・・・・・・・・・・・　１２

◇下田での生活ワンポイント情報・・・・・・・・・・・・・　１３

◇下田での暮らしを決める前に・・・・・・・・・・・・・・　１５

◇下田市役所機構図・・・・・・・・・・・・・・・・・・・　１６

◇公共料金について・・・・・・・・・・・・・・・・・・・　１７

◇市の公共施設等について・・・・・・・・・・・・・・・・　２２

◇移住・交流居住相談窓口・・・・・・・・・・・・・・・・　２８

◇テレホンガイド・・・・・・・・・・・・・・・・・・・・　２９

交流居住の手引き

下田市で暮らすための指南書

豊かな自然の中で、のびのび子育てをしたい
きれいな海で、思い切りマリンスポーツを楽しみたい
満員電車のない海辺のオフィスで、仕事と趣味と暮らしを両立したい
豊かな自然の中で、ゆったりした時間を過ごしたい
自分の手で作った無農薬野菜で、おいしい食事をしたい
きれいな景色と空気と水の中で、健康的な毎日を過ごしたい
都会と田舎を行ったり来たり、程よいバランスで暮らしたい

下田市は、みなさんが描く様々な移住の夢を実現できる可能性を持っています。
この冊子は、交流居住の場所として下田を考えていただくためのガイドブックとして
市の様子やまちの仕組み、公共サービスの概要とともに
具体的に皆様が下田で生活するときに直面する問題点などをまとめました。
新しいことをはじめるときには大変な準備と決意が必要です。
このガイドブックが、下田市を知っていただく参考資料になれば幸いです。