子どもに持たせる携帯にはフィルタリングを！

コミュニティーサイト等を利用する中高生が犯罪に巻き込まれるケースが増加しています。被害に遭った子どもの約9割がフィルタリングを設定していませんでした。子どもに持たせる携帯電話には、有害サイトへのアクセスを制限するフィルタリングを実施しましょう。

※詳しくは携帯電話各社にお問い合わせください。

問合せ先 下田警察署管内防犯協会 ☎㉗2766

3月9日 津波避難訓練を実施

東日本大震災の教訓を忘れないため、県内一斉に3月9日(日)、津波避難訓練を実施しますので積極的に参加してください。

午前10時に訓練のサイレンを鳴らします。

訓練は自主防災会単位で行いますので、詳細は各自主防災会にお問い合わせください。

問合せ先 市民課防災係 ☎㊱4145

合同就職相談会 静岡ふれあいナースフェア

病院や福祉施設、訪問看護ステーションとの個別相談、再就業支援事業の紹介などを行います。

日時 3月15日(土) 11時30分～15時30分
場所 グランシップ大ホール
対象 退職・転職予定の看護職員・看護学生・看護職を目指す社会人の方など
参加費 無料・申込不要
問合せ先 (公社)静岡県看護協会 静岡県ナースセンター ☎054-202-1761

富士山の日に 下田富士を堪能しませんか

妹は世界遺産、姉は下田遺産の下田富士にボランティアガイドと登ってみませんか。

日時 2月23日(日) 9時～11時30分
集合場所 観光協会駅前案内所
集合時間 9時
料金 無料
申込・問合せ先 下田ボランティアガイド協会 ☎・FAX㉓0308

地域ぐるみの獣害対策と体制づくりの実践ポイント

野生動物から農作物を守るための対処法などについて、認識を高めるための講演会を開催します。

日時 2月26日(水) 13時30分～15時30分
場所 道の駅開国下田みなと会議室3
参加費 無料（事前申込不要ですので、直接会場にお越しください）。
問合せ先 産業振興課産業振興係 ☎㉒3914

国民年金保険料の2年前納制度が始まります

平成26年4月末の口座振替分より、割引額のより大きな2年前納を利用することができます。

通常納付するより、約1万4千円もお得になります。

申込期限 2月28日(金)

※2年前納は口座振替のみ利用が可能ですのでご注意ください。

そのほか、6か月前納や、1年前納制度もあります。それぞれ割引がありますので、ぜひご利用ください。

※詳しくはお問い合わせください。

問合せ先 三島年金事務所 ☎055-973-1166

静岡中央高等学校 通信制生徒の募集

募集人員 1,000人
修業年限 3年以上
※0単位から始める場合
入学資格 中学校卒業見込みの者、中学校を卒業した者、高等学校転入学希望者・中退者など
出願期間 3月19日(水)～31日(月)の間で志願区分に指定された日（詳細についてはお問い合わせください）
入学説明会について
日時 2月26日(水)15時～
場所 静岡中央高校東部キャンパス
願書請求・問合せ先 静岡中央高校東部キャンパス ☎055-928-5757

※願書は教育委員会学校教育課にもありますのでお問い合わせください。

問合せ先 教育委員会学校教育課 ☎㉓3929

インフルエンザに気をつけましょう

気温が低く、乾燥した日が続きますので、うがい・手洗い・咳エチケットの励行をお願いします。

○手洗い
石けんを使って最低15秒以上、しっかり洗います。洗った後は、清潔なタオルで水分を十分にふきとりましょう。

○咳エチケット
咳やくしゃみが出そうなときは、周囲の人から顔をそらし、用意があればティッシュなどで口・鼻をおおいます。咳やくしゃみが続く場合、マスクを着用してください。

問合せ先 健康増進課健康づくり係（窓口⑤）☎㉒2217

図書館だより ―新着案内― 毎週水曜日開架

【成人向け】

書名	著者名	出版社
山桜記	葉室 麟	文藝春秋
春、戻る	瀬尾 まいこ	集英社
渋谷署強行犯係 虎の尾	今野 敏	徳間書店

【児童向け】

透明人間になった男の子のはなし	サリー・ガードナー	小峰書店
名探偵バディ5 青い舌の怪獣をさがせ！	ドリー・ヒルスタッド・パトラー	国土社

童のおはなし会♪
22日(土) 13:30から
中央公民館2階和室 対象：小学校低学年以下
絵本の読み聞かせ、パネルシアターなど
楽しいおはなし会にみんなあつまれー☆

予約・リクエスト受け付けています！
貸出中の本は予約、当館に所蔵のない本はリクエストすることができます。リクエストのあった本は購入または他館から取り寄せるなどしてできるだけご提供します。ぜひご利用下さい。

●問合せ先／下田市立図書館 ☎22-0352 ●休館日／毎週月曜日、第4木曜日及び祝日

子育てネットワーク通信

【問合せ先】子育てネットワーク事務局 ☎㉓3929

●地域子育て支援センター（下田市民スポーツセンター隣）☎㉗2200
開館日時 月～金曜日 午前9時～11時30分・午後1時～3時30分
※土日、祝日、年末年始は休館です。

●ミニ遊・ＶＩＶＡ！（入場料100円）
日時 3月1日(土) 午前10時～午後3時
場所 白浜小体育館

●ひよこサロン（参加費無料）
日時 2月20日(木) 午前10時～正午
場所 道の駅「開国下田みなと」4階

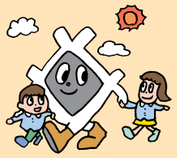

乳幼児健診

健診日	内容	対象児生年月	受付時間	会場
3月5日	3歳児健診	H23年2・3月生	13:00～13:40	市役所別館
4月11日	1歳6か月児健診	H24年9・10月生	13:00～13:40	市役所別館

3月の市民相談

相談日	内容	時間	会場
3月3日	消費生活相談	10:00～15:00	市役所会議室
3月7日	年金相談	9:30～11:30 13:00～14:00	市役所会議室
3月11日	2歳児健康相談	9:00～9:30	市役所別館
	2歳6か月児健康相談	9:30～10:00	市役所別館
3月12日	市民相談	10:00～15:00	市役所会議室
3月13日	消費生活相談	10:00～15:00	市役所会議室
3月24日	消費生活相談	10:00～15:00	市役所会議室
	市民定期健康相談	9:00～16:00	市役所別館
3月26日	市民相談	10:00～15:00	市役所会議室
	特設人権相談	10:00～15:00	市役所会議室

☆母子手帳の交付・育児相談は、市民定期健康相談日です。

水道当番工事店

※修繕費は有料です。

分担期間	工事店	電話番号
2月3日～2月9日	㈱外岡組	22-1769・22-1250
2月10日～2月16日	㈲とみや水道工事店	22-6118
2月17日～2月23日	㈱ときわ工事店	22-0229
2月24日～3月2日	㈲渡辺住宅設備	27-1300
3月3日～3月9日	ヤマト設備工業㈱	23-3570

受付：「平日」午後5時15分～翌午前8時30分、「土・日・祝日」午前8時30分～翌午前8時30分

戸籍のまど

12月16日から1月15日届け分（敬称略）

お誕生おめでとう あかるく すこやかに

12月届

地区	氏名	保護者
旧岡方村	加藤 千愛（ちかな）	司
六丁目	名髙 拓海（たくみ）	真人
〃	寺田 櫂（かい）	修三
吉佐美	山本 輯（あつむ）	敏弘
大賀茂	山田 朝日（あさひ）	浩

1月届

六丁目	増田 凛音（りおん）	祐二
吉佐美	望月 大嗣（ひろつぐ）	泰介
白浜	鈴木 咲菜（さな）	宏基
河内	村串萬里子	30
蓮台寺	笹目 利雄	23
大沢	土屋しづ江	24
〃	山田千代子	28
須原	佐々木みぎり	24
箕作	渡邉 辻子	22
吉佐美	佐藤 敏夫	24
四丁目	臼井 静子	4
六丁目	土屋 市郎	6
〃	河浦 文雄	15
高馬	武部 峰子	1
西本郷	木田 康治	8
大沢	金崎ミユキ	9
中	鈴木 和行	8
西中	村山 弘	15
加増野	渡邉冨治男	7
箕作	小林 正行	5
吉佐美	山本 香	13
武ガ浜	髙瀬 乙彦	12/31 90
白浜	進士 光惠	12/31 69

謹んでおくやみ申し上げます

12月届

地区	氏名	死亡日	年齢
六丁目	加沢 勝利	26	76
敷根	原田健一郎	20	82
河内	松本 隆夫	16	88

※戸籍のまどのコーナーに掲載を望まない方は、事前に係までお申し出ください。

人のうごき

住民登録人口1月1日増減

男	11,606	－14
女	12,502	－2
計	24,108	－16
世帯数	11,415	
出生	10	転入 49
死亡	29	転出 46