下田市　土砂災害・洪水ハザードマップ

稲生沢地区

下田市土砂災害・洪水ハザードマップでは、静岡県が指定した土砂災害のおそれがある箇所及び稲生沢川・蓮台寺川・敷根川・平滑川・大賀茂川における最大規模の浸水想定区域を示しています（稲生沢川流域の15時間の総雨量678.5㎜／大賀茂川流域の15時間の総雨量740㎜）。
家屋倒壊等氾濫想定区域（河岸侵食・氾濫流）及び最上階が浸水するおそれがある場所は、早期の避難が必要となる区域です。
実際の災害が常に想定通りの結果となるわけではありませんが、各自が避難の目安としてお使いください。

指定避難所一覧

名　称	住　所
稲生沢小学校	立野 6-1
県立下田高校	蓮台寺 152
上大沢集会所	大沢 127-1
下大沢集荷所	大沢 625
下田中学校	敷根 765-1
下田小学校	5丁目 3-1
下田市民文化会館	4丁目 1-2
旧下田幼稚園	1丁目 17-2
大賀茂小学校	大賀茂 1429

震度分布図

静岡県の第４次地震被害想定では、南海トラフ巨大地震が発生した場合、下田市では震度５強から６弱の揺れが想定されています。土砂災害は大雨だけでなく地震によっても発生するおそれがあります。本ハザードマップで土砂災害警戒区域等の位置を確認し、日ごろからの備えとしてください。

凡例

- 指定避難所
  - ※ 土：土砂災害時に避難可能
  - 水：洪水時に避難可能
- 市役所
- 警察署
- 消防署
- 病院
- 診療所等
- 水位観測所
- 国道県道

土砂災害
- 特別警戒区域・急傾斜地
- 警戒区域・急傾斜地
- 特別警戒区域・土石流
- 警戒区域・土石流

浸水想定区域

【浸水深】
- 10m 以上 20m 未満
- 5m 以上 10m 未満
- 3m 以上　5m 未満
- 0.5m 以上　3m 未満
- 0.5m 未満

【家屋倒壊等氾濫想定区域】
- 氾濫流
- 河岸侵食

その他注意箇所
- 注意 土砂・倒木等に注意が必要な箇所
- 注意 浸水等に注意が必要な箇所

浸水深ランクの目安

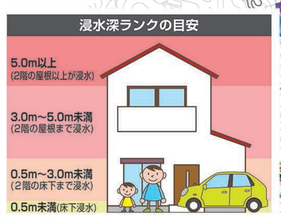

氾濫流・河岸侵食とは

家屋の倒壊・流出をもたらすような激しい流れが発生するおそれがある堤防沿いの地域に設定しています。
これらの地域は**早期の立退き避難が必要です。**

氾濫流
木造家屋に対し水深や流速により倒壊などの被害をもたらすおそれのある区域
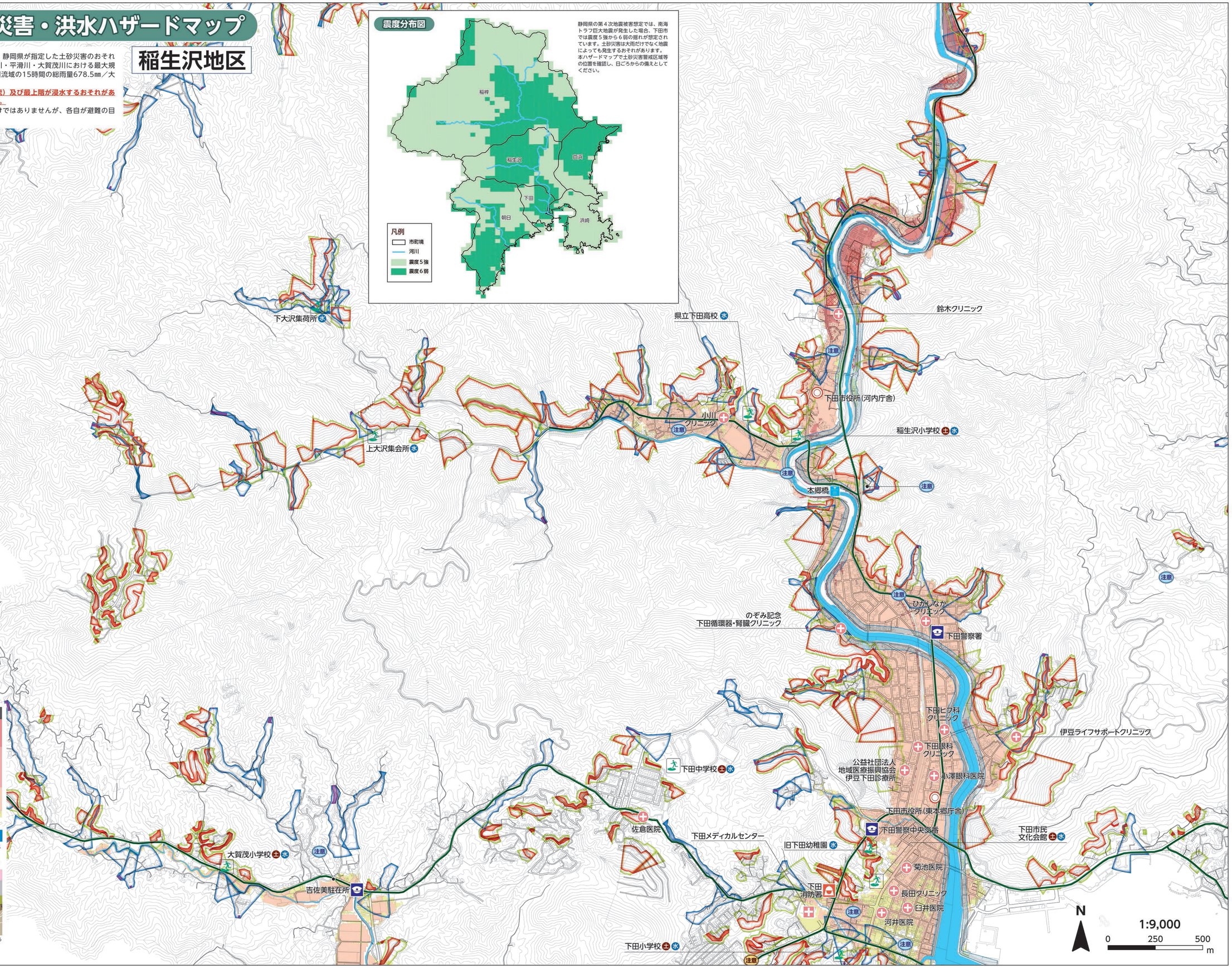
河岸侵食
家屋の基礎を支える地盤が流出するおそれのある区域