市内クリーンアップ作戦「ごみひろいしましょ」上半期日程

平成27年度も多くの皆さんの参加をお待ちしています。

クリーンアップ作戦活動内容

毎月第1土曜日「下田をきれいにする日」の午前9時から10時までの間、清掃活動を実施します。

①身近な場所での清掃活動

クリーンアップ作戦の活動時間に合わせ、皆さんの周りで気づいた場所の清掃活動を行っていただくものです。

②指定場所清掃活動

指定する場所に集まっていただき指定場所周辺の清掃活動を行います。（当日自由参加）

※手袋、バケツ等ゴミ拾い用具は各自で持参してください。

指定場所清掃活動の実施場所を募集しています

「あそこのごみが気になる」「みんなで一緒にきれいにしたい」という場所がありましたらご連絡ください。実施について検討いたします。

指定場所清掃活動　実施予定表（上半期）

実施日	収集エリア	集合場所
4月4日	武ガ浜	道の駅開国下田みなと大型駐車場
6月6日	福浦～ハリスの小径	下田浄化センター
7月4日	大浦～鍋田浜	下田海浜ホテル駐車場

※5月、8月、9月は実施しません

問合せ先　企画財政課企画調整係　☎㉒2212

平成27年度に出生・死亡・死産婚姻・離婚の届出をされる方へ～人口動態職業産業調査が実施されます～

出生や死亡、死産があった場合や、婚姻、離婚をされた方には、市区町村の窓口でそれぞれの届書を提出していただいております。

5年に一度、国勢調査の行われる年度は、人口動態職業・産業調査を実施するため、各届書に職業の記入（死亡届には併せて産業の記入）をお願いしています。

対象　平成27年4月1日から平成28年3月31日までの出生・死亡・死産・婚姻・離婚の届出

問合せ先　市民保健課市民係（窓口②）☎㉒2215

骨髄バンクドナー登録とエイズ・肝炎検査について

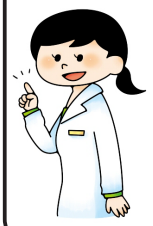

○骨髄バンクドナー登録

白血病などの患者を救う骨髄移植や、末梢血幹細胞移植のためのドナー（提供者）登録制度です。保健所で白血球型を調べる為の採血と、ドナー登録の申込を行います。

日時　毎月1回　9時～正午

場所　賀茂保健所1階相談室

※要予約（前日16時まで）

対象　18歳から54歳（男性45kg以上、女性40kg以上）の方

○エイズ検査・肝炎ウィルス検査

検査は無料で匿名です。エイズ検査につきましては、感染の心配のあった日から3か月空けて受検してください。

日時　毎月1回　9時～正午

※要予約（前日16時まで）

直近の検査日　4月23日（木）

場所　賀茂保健所1階相談室

予約・問合せ先　賀茂健康福祉センター地域医療課　☎㉔2052

伊豆斎場組合より管内大人使用料が改定されます

新管内大人使用料　8，000円

適用年月日　平成27年4月1日以降の発行の許可分より

※平成27年3月31日以前の許可（届出）分は、4月1日以降の火葬であっても従前の5，000円となります。

問合せ先　伊豆斎場組合（市民保健課市民係内）☎㉒2215

海上保安学校（船舶運航システム課程）採用試験

受付期間（インターネット）　4月1日（水）～4月8日（水）

1次試験　5月17日（日）

※受験資格等は左記まで問い合わせていただくか、海上保安庁ホームページでご確認ください。

ホームページアドレス　http://www.kaiho.mlit.go.jp

問合せ先　下田海上保安部管理課　☎㉓0118

自衛官募集中！

自衛隊では様々な職種の自衛官を随時募集していますので、興味のある方は自衛隊ホームページをご覧いただくか、左記までお問い合わせください。

ＱＲコードはこちら

問合せ先　自衛隊静岡地方協力本部伊東地域事務所　☎0557-37-9632