

## 図書館だより ー新着案内ー 12月10日(木)より

【成人向け】		
書名	著者名	出版社
ボーダー&レス	藤代 泉	河出書房新社
月桃夜	遠田 潤子	新潮社
甘苦上海4	高樹 のぶ子	日本経済新聞出版社
豆本づくりのいろは	赤井 都	河出書房新社
ルポ母子家庭「母」の老後、「子」のこれから	関 千枝子	岩波書店
【ヤングアダルト向け】		
ミアの選択	ゲイル・フォルマン	小学館
日本と世界のくみかわがる「よのなか」マップ	日能研編	日本経済新聞出版社
算数宇宙の冒険	川端 裕人	実業之日本社
【児童向け】		
ピーターと象と魔術師	ケイト・ディカミロ 作/長友恵子 訳	岩波書店
こぶとりたろう	たかどのぼうこ 作/杉浦範茂 絵	童心社
なぞなぞあそびえほん	角野栄子 作/長谷川義史 絵	のら書店
【展示コーナー】(12月1日～27日)		
特集コーナー	『クリスマスケーキを作ろう!!』	
ミニミニあーとぎやらりー	染め物 (石原道子さん)	

●問合せ先: 下田市立図書館 ☎22-0352 ●休館日: 毎週月曜日、第4木曜日及び祝日

## 子育てネットワーク通信

問合せ先 子育てネットワーク事務局 ☎23-3929

- 地域子育て支援センター(第三保育所)
  - 開放日 毎週火曜日(中公民館)、毎週水・木曜日(第三保)
  - ※12月17日(水): クリスマス会
  - 時間 午前9時30分～11時
- 遊・VIVA!(入場料100円)
  - 日時 12月12日(土)午前10時～午後3時
  - 場所 道の駅「開国下田みなと」
- ひよこサロン(参加費無料)
  - 日時 12月7日(月)午前10時～正午
  - 場所 道の駅「開国下田みなと」4階

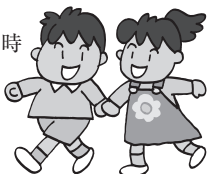

## 乳幼児健診

健診日	内容	対象児生年月	受付時間	会場
1月6日	3歳児健診	H18年12月・H19年1月生	13:00～13:30	市役所別館
2月12日	1歳6ヵ月児健診	H20年7・8月生	13:00～13:30	市役所別館

## 1月の市民相談

相談日	内容	時間	会場
1月8日	年金相談	9:30～11:30 13:00～14:00	市民文化会館
1月12日	2歳児健康相談	9:00～9:30	市役所別館
1月12日	2歳6ヶ月児健康相談	9:30～10:00	市役所別館
1月12日	市民定期健康相談	9:00～16:00	市役所別館
1月13日	市民相談	10:00～15:00	市役所会議室
1月13日	消費生活相談	10:00～15:00	市役所会議室
1月25日	市民定期健康相談	9:00～16:00	市役所別館
1月25日	消費生活相談	10:00～15:00	市役所会議室
1月27日	市民相談	10:00～15:00	市役所会議室
1月27日	特設人権相談	10:00～15:00	市役所会議室

☆母子手帳の交付・育児相談は、市民定期健康相談日です。

水道当番工事店分担表		※修繕費は有料です。
<b>12月</b>	▶1～6日: (有)菊地ポンプ商会 22-1085 ▶7～13日: 山田設備 22-6506・22-5920 ▶14～20日: (株)外岡組 22-1769・22-1250 ▶21～27日: (有)とみや水道工事店 22-6118 ▶28日: (有)渡辺住宅設備 27-1300 ▶29日: ヤマト設備工業(株) 23-3570 ▶30日: 斉藤住設 22-7245 ▶31日: 外岡設備工業 090-8469-8036	
<b>1月</b>	▶1日: (有)エコシップ伊豆 22-4840 ▶2日: (有)菊地ポンプ商会 22-1085 ▶3日: 山田設備 22-6506・22-5920 ▶4～10日: 斉藤設備工業(株)下田支社 22-2709	

受付:「平日」午後5時15分～翌午前8時30分、「土・日・祝日」午前8時30分～翌午前8時30分

## 「平成21・22年度入札参加資格審査申請(追加受付)」

平成21・22年度の一般競争入札参加者の追加募集を行いますので、下田市の入札に参加を希望される方は、次の要領で申請してください。(当初受付がお済みの方は申請不要です。)

受付期間 平成22年1月5日(31日(土)・祝日は除く)

受付時間 午前9時～11時30分・午後1時30分～午後4時

有効期間 平成22年4月1日(平成23年3月31日)

提出方法 総務課検査係(市役所別館2階)に持参のみ(郵送は不可)

詳細は、市ホームページまたは係までお問い合わせください。問合せ先 総務課検査係 ☎23912

## イノシシに注意!

市内でイノシシによる農作物被害が多発し、最近では民家付近や道路などでも目撃されています。本来はおとなしい性格の臆病な動物で、人間を襲うことはありません。しかし、餌が不足していたり、子どもを連れた母親や、手負

## 借金問題解決の無料相談

12月7日(月)から13日(日)は、静岡県多重債務者相談ウイークです。これにあわせて、静岡県では無料で相談会を開催します。

開催日 12月9日(水)・11日(金)

会場 下田総合庁舎2階

※予約制です。必ず事前に左記問合せ先へ連絡ください。問合せ先 東部県民生活センター 賀茂駐在 ☎242206

## ホームヘルパー(訪問介護員)現任研修参加者募集中

現在、ホームヘルパー(訪問介護員)の仕事がされている方々でサービス提供責任者を目指す方々に、豊かな知識と技術習得ができるような研修を開催いたします。

研修内容 訪問介護計画作成・展開研修

## 「日本年金機構」が来年1月1日からスタート!

国民の皆様の信頼に応え、一層のサービス向上の実現を目指し、社会保険庁は組織・人員を一新し、「日本年金機構」として生まれ変わります。

○現在の社会保険事務所は、新たに「年金事務所」と名称が変わりますが、年金相談などの窓口として引き続きご利用いただけます。

○日本年金機構の設立に伴い、国民の皆様方に何らかの手續をしていただくことは一切ございませんので、ご安心ください。

問合せ先 三島社会保険事務所 ☎05519731166

## 年金相談の会場が市民文化会館になります

平成22年1月以降の三島社会保険事務所出張年金相談の日程が次のとおり決定いたしました。また、相談会場を市役所から市民文化会館に変更させていただきますようお願い申し上げます。

## 出張年金相談の日程・相談会場

相談会場	1月	2月	3月
下田市民文化会館	8日(金)	9日(火)	11日(木)
松崎町役場	14日(木)		
東伊豆町役場	21日(木)		
西伊豆町宇久須支所		19日(木)	
河津町商工会		25日(金)	
西伊豆町役場			19日(金)
南伊豆町役場			26日(金)

市民文化会館の日程で都合がつかない場合、他町の年金相談をご利用ください。

## 戸籍のまど

10月16日から11月15日までに届けられた分です。敬称は省略させていただきます。

### 10月届

地区氏名 保護者  
六丁目 竹中 文音 元宏  
吉佐美 川口 実茉莉 伸太郎  
〃 矢野 遥斗 剛  
白浜 中谷 良介

### 11月届

地区氏名 死亡年齢  
四丁目 齊藤 颯真 晋也  
相玉 三浦 李月 寛  
白浜 鈴木 久雄 雄一

### 10月届

地区氏名 死亡年齢  
一丁目 土屋 聖策 21  
四丁目 笹本 よ志子 26  
六丁目 青木 一郎 23  
〃 山梨 國男 25  
〃 中村 やす 28  
蓮台寺 進士 雄一 18  
68 89 78 72 98 79

### 高齢者専門宅配弁当

☆管理栄養士が栄養に配慮してご提供  
☆カロリー・塩分調整の対応食あり  
☆塩分控えめ低たんぱく食あり  
☆1食から宅配料無料でお届けします

宅配クック123 下田店  
Tel:0558-27-1212

### OK不動産

総務り仕上げで、表情豊か! 美しき壁の秘密

5つの天窓

0558(23)4673 伊豆エリア精工・平工協立