

78 市の職員 (令和5年4月1日現在)

(単位:人)

区分	総数	市長部局	議会事務局	選挙管理委員会事務局	監査委員事務局	農業委員会事務局	教育委員会事務局	水道事業	※一部事務局 組合派遣
総数	237	167	4	1	2	1	52	10	5
一般職	198	159	4	1	2	1	21	10	5
その他	39	8					31		

* 市長部局は特別会計職員を含む

資料:総務課

* その他(現業職・保育士・幼稚園教諭)

79 行政機構図 (令和5年4月1日現在)

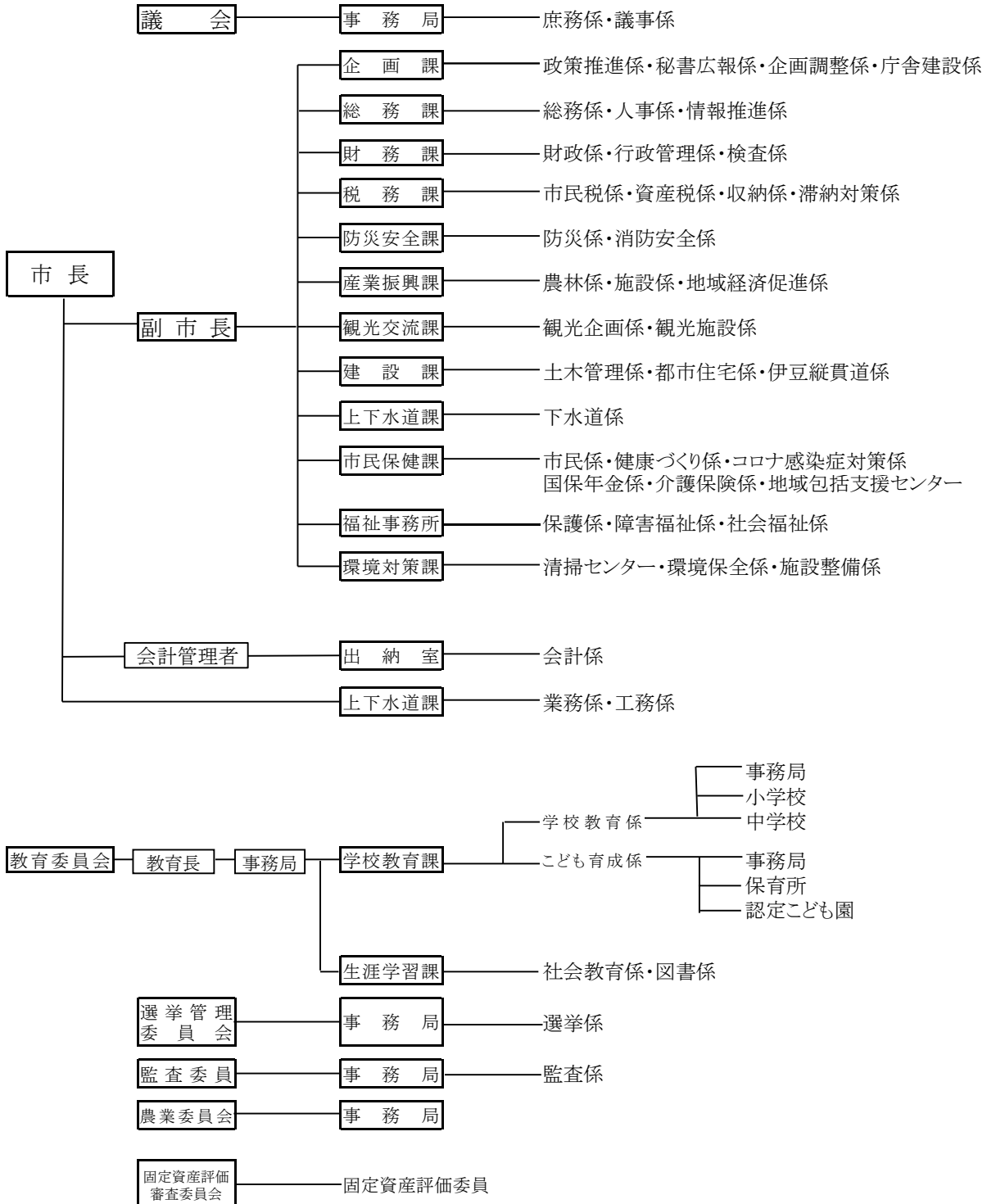

80 令和5年度各会計歳入歳出当初予算

(単位:千円)

区 分		令和5年度 予算額	令和4年度 予算額	増 減	伸率 (%)
一	一般会計	11,850,000	11,040,000	810,000	7.3
特	特別会計	9,049,217	9,028,216	21,001	0.2
	普通会計	8,000	8,000	0	0.0
	下田駅前広場整備事業特別会計	3,017	4,016	△ 999	△ 24.9
	公共用地取得特別会計	4,600	2,000	2,600	130.0
	公営企業	3,028,000	3,083,000	△ 55,000	△ 1.8
	稲梓財産区特別会計	2,710,000	2,705,000	5,000	0.2
	国民健康保険事業特別会計	417,000	412,000	5,000	1.2
	介護保険特別会計	24,000	26,000	△ 2,000	△ 7.7
	後期高齢者医療特別会計	1,287,100	1,289,700	△ 2,600	△ 0.2
	集落排水事業特別会計	1,567,500	1,498,500	69,000	4.6
	水道事業会計				
	下水道事業会計				
合	計 (A)	20,899,217	20,068,216	831,001	4.1
	各会計相互の繰入歳出 (B)	1,338,975	1,345,533	△ 6,558	△ 0.5
純	計 (A) - (B)	19,560,242	18,722,683	837,559	4.5

81 令和5年度一般会計当初予算性質別予算(歳入1)

(単位:千円)

区 分	令和5年度		令和4年度		増減額(C) (A) - (B)	伸率 (C/B)	
	予算額(A)	構成比	予算額(B)	構成比			
自主財源	市 税	2,760,926	23.3%	2,779,096	25.2%	△ 18,170	△ 0.7
	分担金及び負担金	57,718	0.5%	59,721	0.5%	△ 2,003	△ 3.4
	使用料及び手数料	129,390	1.1%	131,915	1.2%	△ 2,525	△ 1.9
	財 産 収 入	14,737	0.1%	17,591	0.2%	△ 2,854	△ 16.2
	繰 入 金	584,859	4.9%	520,362	4.7%	64,497	12.4
	繰 越 金	200,000	1.7%	200,000	1.8%	0	0.0
	諸 収 入	195,339	1.6%	185,528	1.7%	9,811	5.3
	そ の 他	400,007	3.4%	300,006	2.7%	100,001	33.3
	小 計	4,342,976	36.6%	4,194,219	38.0%	148,757	3.5
	依存財源	地 方 譲 与 税	79,000	0.7%	74,000	0.7%	5,000
利子割交付金		1,000	0.0%	1,500	0.0%	△ 500	△ 33.3
配当割交付金		12,000	0.1%	13,500	0.1%	△ 1,500	△ 11.1
株式等譲渡所得割交付金		12,000	0.1%	18,000	0.2%	△ 6,000	△ 33.3
地方消費税交付金		580,000	4.9%	550,000	5.0%	30,000	5.5
自動車取得税交付金		0	0.0%	1	0.0%	△ 1	皆減
環境性能割交付金		7,000	0.1%	7,000	0.1%	0	0.0
法人事業税交付金		42,000	0.4%	30,000	0.3%	12,000	40.0
地方特例交付金		7,000	0.1%	7,000	0.1%	0	0.0
地 方 交 付 税		3,260,000	27.5%	3,080,000	27.9%	180,000	5.8
国庫支出金		1,379,872	11.6%	1,651,481	15.0%	△ 271,609	△ 16.4
県 支 出 金		641,102	5.4%	597,999	5.4%	43,103	7.2
市 債		1,483,900	12.5%	812,700	7.4%	671,200	82.6
そ の 他	2,150	0.0%	2,600	0.0%	△ 450	△ 17.3	
小 計	7,507,024	63.4%	6,845,781	62.0%	661,243	9.7	
合 計	11,850,000	100.0%	11,040,000	100.0%	810,000	7.3	

82 令和5年度当初予算 税収入の内訳(歳入2)

(単位:千円、%)

区 分	令和5年度	令和4年度	構成比	
			令和5年度	令和4年度
市 民 税	951,900	960,600	34.5	34.6
個人市民税	838,300	840,500	30.4	30.2
法人市民税	113,600	120,100	4.1	4.3
固 定 資 産 税	1,330,724	1,348,724	48.2	48.5
固定資産税	1,324,600	1,342,800	48.0	48.3
国有資産等所在地市町交付金	6,124	5,924	0.2	0.2
軽 自 動 車 税	78,901	78,121	2.9	2.8
市 た ば こ 税	178,001	177,951	6.4	6.4
特 別 土 地 保 有 税	0	0	0.0	0.0
入 湯 税	64,800	55,300	2.1	2.1
都 市 計 画 税	156,600	158,400	5.7	5.7
合 計	2,760,926	2,779,096	100.0	100.0

83 令和5年度一般会計当初予算目的別予算(歳出1)

(単位:千円、%)

区 分	令和5年度		令和4年度		増減額(C) (A)-(B)	伸率 (C/B)
	予算額(A)	構成比	予算額(B)	構成比		
1. 議 会 費	110,113	0.9	108,044	1.0	2,069	1.9
2. 総 務 費	2,556,516	21.6	1,655,591	15.0	900,925	54.4
3. 民 生 費	3,543,239	29.9	3,701,698	33.5	△ 158,459	△ 4.3
4. 衛 生 費	1,189,301	10.0	1,141,086	10.3	48,215	4.2
5. 農 林 水 産 業 費	308,166	2.6	217,370	2.0	90,796	41.8
6. 商 工 費	406,143	3.4	438,275	4.0	△ 32,132	△ 7.3
7. 土 木 費	1,129,471	9.5	1,256,800	11.4	△ 127,329	△ 10.1
8. 消 防 費	469,420	4.0	477,424	4.3	△ 8,004	△ 1.7
9. 教 育 費	1,184,194	10.0	1,117,869	10.1	66,325	5.9
10. 災 害 復 旧 費	10	0.0	10	0.0	0	0.0
11. 公 債 費	883,427	7.5	845,833	7.7	37,594	4.4
12. 予 備 費	70,000	0.6	80,000	0.7	△ 10,000	△ 12.5
合 計	11,850,000	100.0	11,040,000	100.0	810,000	7.3

84 令和5年度当初予算一般会計性質別予算(歳出2)

(単位:千円、%)

区 分	令和5年度		令和4年度		増減額(C) (A) - (B)	伸 率 (C / B)		
	予算額(A)	構成比	予算額(B)	構成比				
義務的経費	人件費	2,220,835	18.7	2,181,236	19.8	39,599	1.8	
	扶助費	1,821,068	15.4	1,805,838	16.4	15,230	0.8	
	公債費		883,390	7.5	845,808	7.7	37,582	4.4
		地方債元利償還金	882,890	7.5	845,308	7.7	37,582	4.4
		一時借入金利子	500	0.0	500	0.0	0	0.0
	小計	4,925,293	41.6	4,832,882	43.9	92,411	1.9	
消費的経費	物件費	2,029,093	17.1	1,846,891	16.7	182,202	9.9	
	維持補修費	43,368	0.4	34,895	0.3	8,473	24.3	
	補助費等		2,005,052	16.9	2,165,647	19.6	△ 160,595	△ 7.4
		内一部事務組合分	485,557	4.1	466,245	4.2	19,312	4.1
	小計	4,077,513	34.4	4,047,433	36.6	30,080	0.7	
投資的経費	普通建設事業費	1,469,584	12.4	798,984	7.2	670,600	83.9	
	補助事業費		228,838	1.9	141,896	1.3	86,942	61.3
		単独事業費	1,201,745	10.2	642,432	5.8	559,313	87.1
	県営事業負担金	39,001	0.3	14,656	0.1	24,345	166.1	
	災害復旧事業費	10	0.0	10	0.0	0	0.0	
	失業対策事業費	0	0.0	0	0.0	0	0.0	
	小計	1,469,594	12.4	798,994	7.2	670,600	83.9	
その他	積立金	164,122	1.4	123,345	1.1	40,777	33.1	
	投資及び出資金	62,918	0.5	77,278	0.7	△ 14,360	△ 18.6	
	貸付金	0	0.0	0	0.0	0	0.0	
	繰出金	1,080,560	9.1	1,080,068	9.8	492	0.0	
	前年度繰上充用金		0.0	0	0.0	0	0.0	
	その他		0.0	0	0.0	0	0.0	
	予備費	70,000	0.6	80,000	0.7	△ 10,000	△ 12.5	
	小計	1,377,600	11.6	1,360,691	12.3	16,909	1.2	
合 計	11,850,000	100.0	11,040,000	100.0	810,000	7.3		

85 一般会計年度別決算の推移

(単位:千円)

年 度	歳 入 額	歳 出 額	歳入歳出差引額	備 考
平成23年度	9,572,971	9,109,159	463,812	決算額
平成24年度	9,797,271	9,337,977	459,294	〃
平成25年度	11,161,231	10,690,139	471,092	〃
平成26年度	10,224,092	9,640,291	583,801	〃
平成27年度	11,462,535	10,673,332	789,203	〃
平成28年度	10,846,465	10,167,616	678,849	〃
平成29年度	10,705,293	10,029,552	675,741	〃
平成30年度	11,088,251	10,402,170	686,081	〃
令和元年度	12,120,962	11,493,527	627,435	〃
令和2年度	15,458,275	14,630,989	827,286	〃
令和3年度	13,691,738	12,773,243	918,495	〃
令和4年度	13,151,132	12,149,580	1,001,552	〃
令和5年度	11,850,000	11,850,000	0	当初予算額

86 市税目別収入済決算額

(単位:千円、%)※千円未満切捨て

税 目	平成30年度	令和元年度	令和2年度	令和3年度	令和4年度
市 民 税	1,025,088	1,014,863	1,010,574	998,988	1,000,689
個 人	878,366	869,930	880,694	873,018	877,588
法 人	146,722	144,933	129,880	125,970	123,101
固 定 資 産 税	1,341,974	1,336,774	1,335,755	1,303,582	1,387,510
軽 自 動 車 税	71,410	73,524	77,177	79,563	81,109
市 た ば こ 税	180,764	195,207	176,952	187,617	196,591
特 別 土 地 保 有 税	0	0	0	0	0
入 湯 税	82,059	78,697	47,917	52,452	72,976
都 市 計 画 税	164,800	164,189	162,927	149,159	161,444
市 税 合 計	2,866,095	2,863,254	2,811,302	2,771,361	2,900,319
前 年 対 比	98.3	99.9	98.2	98.58	104.7

87 市有財産の状況(一般会計)

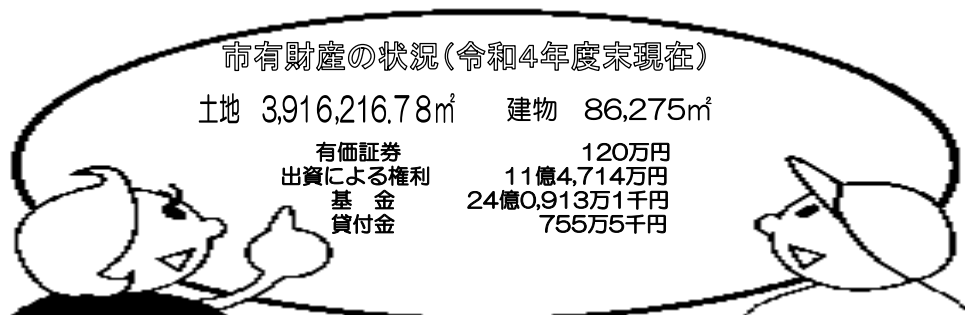

88 令和4年度市税の状況と市民1人当りの金額

税の種類	収入済額(千円)	市民1人当り(円)	納入者
固定資産税	1,387,510	66,920	土地・家屋の償却資産等の所有者
市民税	1,000,689	48,263	市に住所がある個人・法人
市たばこ税	196,591	9,482	たばこ消費者
都市計画税	161,444	7,787	都市計画区域内所在の土地・家屋所有者
入湯税	72,976	3,520	鉱泉浴場の入湯客
特別土地保有税	0	0	基準面積以上の土地の所有者及び取得者
軽自動車税	81,109	3,912	軽自動車の所有者
計	2,900,319	139,883	

89 一般会計市債の状況(令和4年度末現在)

(単位:千円)

借入先別		目的別	
項目	金額	項目	金額
財政融資資金	5,585,205	総務債	903,423
旧郵便貯金資金	-	民生債	435,496
旧簡易生命保険資金	84,303	保健衛生債	4,079
地方公共団体金融機構資金	4,562,695	農林水産業債	117,934
市中銀行	29,427	商工債	866
その他金融機関	754,476	土木債	471,863
保険会社等	0	公営住宅債	86,088
共済等	3,608	消防債	338,914
縣市町村振興資金他	0	教育債	1,595,526
		過疎対策事業債	2,273,870
		公営企業債	241,234
		災害復旧債	140,222
		減収補填債	54,765
		減税補填債	17,699
		臨時税収補填債	0
		臨時財政対策債	4,337,735
		退職手当債	0
総額			11,019,714