

姉妹都市通信  
群馬県沼田市のすがた  
プラタモリ「沼田パネル展」～8月末日まで～



昨年2月に放送したNHK総合「プラタモリ」第31回「真田丸スペシャル・沼田」の中で、特に印象的だったシーンを切り取ったパネルや模型などで振り返る企画展を開催しています。撮影中のマル秘話や、番組の中では語られなかった真田の秘蔵や沼田の魅力も紹介しています。  
開催期間 8月31日(木)までの9時30分～午後5時(水曜日休館)  
場所 旧沼田貯蓄銀行(沼田市上之町 1155-1)  
問合せ先 沼田市観光交流課 ☎0278-23-2111(内線 3247)

乳幼児健診

| 健診日       | 内容       | 対象児生年月    | 受付時間        | 場所    |
|-----------|----------|-----------|-------------|-------|
| 9月6日(水)   | 3歳児健診    | H26年7・8月生 | 13:00～13:40 | 市役所別館 |
| 10月13日(金) | 1歳6か月児健診 | H28年2・3月生 | 13:00～13:40 |       |

9月の市民相談 ※母子手帳の交付・育児相談は、市民定期健康相談日です。内容等詳細は担当課にお問い合わせください。

| 相談日      | 内容         | 時間                        | 場所     |
|----------|------------|---------------------------|--------|
| 9月7日(木)  | 年金相談       | 9:30～11:30<br>13:00～14:00 | 市役所会議室 |
| 9月12日(火) | 2歳児健康相談    | 9:00～9:30                 | 市役所別館  |
|          | 2歳6か月児健康相談 | 9:30～10:00                |        |
| 9月13日(水) | 市民相談       | 10:00～15:00               | 市役所会議室 |
|          | 法律相談       | 10:00～12:00               |        |
| 9月25日(月) | 市民定期健康相談   | 9:00～16:00                | 市役所別館  |
| 9月27日(水) | 人権相談       | 10:00～15:00               | 市役所会議室 |
|          | 市民相談       | 10:00～15:00               |        |

水道当番工事店 ※修繕費は有料です。

| 分担期間        | 工事店        | 電話番号            |
|-------------|------------|-----------------|
| 8月7日～8月10日  | (株)外岡組     | 22-1769・22-1250 |
| 8月11日       | 斉藤住設       | 22-7245         |
| 8月12日       | (株)ときわ工事店  | 22-0229         |
| 8月13日       | (有)渡辺住宅設備  | 27-1300         |
| 8月14日       | ヤマト設備工業(株) | 23-3570         |
| 8月15日       | 杉本設備工業(株)  | 22-3040         |
| 8月16日       | 土屋設備       | 22-6506         |
| 8月17日～8月20日 | (有)菊地ポンプ商会 | 22-1085         |
| 8月21日～8月27日 | (株)外岡組     | 22-1769・22-1250 |
| 8月28日～9月3日  | 斉藤住設       | 22-7245         |

受付:「平日」午後5時15分～翌午前8時30分、「土・日・祝日」午前8時30分～翌午前8時30分

子育てネットワーク通信

子育てネットワーク事務局 ☎22212

- 「遊・VIVA!」ネットワーク  
☎090-3562-4900 (19時～21時)  
☆歌と遊びライブ「まっちゃんのつながり遊び」  
日時 9月10日(日) 10時～15時  
場所 サンワーク視聴覚室
- ☆一日移動児童館体験「ミニ遊・VIVA!」(入場料無料)  
日時 10月28日(土) 10時～15時  
場所 稲生沢小学校体育館
- ひよこサロン(参加費無料)☎23294(社会福祉協議会)  
日時 8月17日、9月21日(共に木曜日) 10時～正午  
場所 道の駅「開国下田みなと」4階



図書館だより



問合せ先 市立図書館 ☎20352 ●休館日/毎週月曜日、第4木曜日及び祝日

新着案内 毎週水曜日開架

| 成人向け 書名                   | 著者名     | 出版社       | 児童向け 書名                | 著者名                | 出版社  |
|---------------------------|---------|-----------|------------------------|--------------------|------|
| 濱地健三郎の霊なる事件簿              | 有栖川 有栖  | KADOKAWA  | 宇宙の生命 青い星の秘密           | ルーシー& スティーヴン・ホーキング | 岩崎書店 |
| ネメシスの使者                   | 中山 七里   | 文藝春秋      | いえのおばけずかん ざしきわらし       | 斉藤 洋               | 講談社  |
| マイ・ディア・ポリスマン              | 小路 幸也   | 祥伝社       | 月を知る!                  | 三品 隆司              | 岩崎書店 |
| データで見る太平洋戦争               | 高橋 昌紀   | 毎日新聞出版    | みんなのきもちわかるかな? おもいやりの絵本 | WILL こども知育研究所      | 金の星社 |
| 「西洋」の終わり 世界が繁栄を捨てる日       | ビル・エモット | 日本経済新聞出版社 | サイモンVS人類平等化計画          | ベッキー・アルバータリ        | 岩波書店 |
| 夫の定年「人生の長い午後」を夫婦としてどう生きるか | グループわいふ | ミネルヴァ書房   |                        |                    |      |

今月のミニミニあーとぎやらりー

田代 忠正さん「魚拓」

7月のアートギャラリーの様子  
『あけびのバッグ・着物地の袋物』  
古田 和久さん



臨時休館日、図書整理日のお知らせ

- ・8月11日「山の日」(金)は祝日のため、休館いたします。
- ・8月24日(木)は図書整理日のため、休館いたします。

ぜひ、図書館にお越しください。

メディカル通信

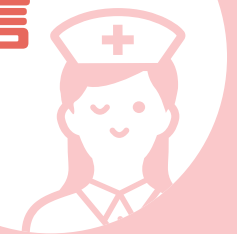

下田メディカルセンター 病棟紹介

3A病棟看護科長 石崎広宣

3A病棟は内科系病棟で、一般急性期病床と地域包括ケア病床の2種類があります。一般急性期病床では、呼吸器疾患、消化器疾患、循環器疾患、脳卒中などの急性期治療を行っています。循環器内科では、昨年心臓カテーテル検査治療も開始しました。もう一つの地域包括ケア病床は、急性期治療が終了した患者の自宅退院を準備するための病床で、リハビリや看護師による計画的な医療・介護

指導・介護サービスの調整等を行います。退院前には看護師、相談員、ケアマネージャー等が集まって担当者会議を開催し、家族が安心して自宅介護ができるよう支援していきます。また医療的処置が必要な方の介護者の負担軽減を目的とした、レスパイト入院の受入れも行っており、家族の方の安心に繋がっています。先日、以前の入院時には経管栄養を行っていた方レスパイト入院を受け入れたのですが、退院後に自宅まで送られていた間に表情が豊かになって体重も増えており、自分の口で食事でもできるようになっていました。

高齢化によって医療・看護・介護へのニーズが多様化しています。地域の医療機関、介護施設、介護事業所との連携を強化し、退院後に安心して暮らせる環境作りが大切になっていきます。その中核になれるように努力し、地域の医療に貢献できるようスタッフ一同で頑張っていきます。

問合せ先 下田メディカルセンター ☎2525

戸籍のまど

6月16日から7月15日届け分 (敬称略)

お誕生おめでとう  
あかるくすこやかに

6月届

| 地区  | 氏名       | 保護者 |
|-----|----------|-----|
| 吉佐美 | 前田 一     | 直樹  |
| 大賀茂 | 山田 夏     | 慎太郎 |
| 7月届 | 一丁目 鈴木 晟 | 達矢  |
|     | 六丁目 中村 奏 | 一智  |
|     | 白浜 浅見 覇  | 秀和  |

6月届  
おめでとう  
あかるくすこやかに

| 地区  | 氏名                               | 保護者 |
|-----|----------------------------------|-----|
| 吉佐美 | 中野 立                             | 清志  |
|     | 河内 河                             | 照吉  |
|     | 東本郷 小林 照                         | 照吉  |
|     | 六丁目 鈴木 照                         | 照吉  |
|     | 四丁目 大澤 心                         | 清志  |
|     | 柿崎 鳥居 清                          | 志   |
|     | 24 19 15 26 25 15 29 17 17 16 8  |     |
|     | 86 83 94 85 97 77 77 93 68 96 87 |     |

人のうごき

| 住民登録人口 | 7月1日   | 増減    |
|--------|--------|-------|
| 男      | 10,802 | -17   |
| 女      | 11,630 | -15   |
| 計      | 22,432 | -32   |
| 世帯数    | 11,035 |       |
| 出生     | 7      | 転入 56 |
| 死亡     | 32     | 転出 63 |

| 地区  | 氏名                                | 保護者 |
|-----|-----------------------------------|-----|
| 武方浜 | 鍵山 澄                              | 枝   |
| 白浜  | 長谷川 裕                             | 之   |
| 7月届 | 河内 高                              | 昭治  |
|     | 数根 矢口 信                           | 之   |
|     | 北湯野 土屋 花                          | 江   |
|     | 加増野 小林 春                          | 信   |
|     | 大賀茂 渡邊 久                          | 子   |
|     | 柿崎 藤原 喜                           | 一   |
|     | 須崎 田中 喜                           | 一   |
|     | 白浜 井出 久                           | 長   |
|     | 5 4 6/30 1 3 3 1 7 6/30 4 6/30    |     |
|     | 101 89 98 85 77 90 86 74 85 90 49 |     |